



4<sup>e</sup> Conférence Interrégionale CRABE BLEU  
7 Novembre 2025 - Palavas-les-Flots

## TABLE RONDE LES INITIATIVES LOCALES DE LUTTE CONTRE LE CRABE BLEU

*Nina Schoen – Communauté de communes La Domitienne*  
*Kevin Bergeron - Estérel Côte d'Azur Agglomération*  
*Delphine Marobin - PNR de Camargue*





Site « **Salin des Pesquiers** » = 650 ha



Site « **Les Vieux Salins** » = 350 ha

Métropole  Toulon Provence Méditerranée  Conservatoire du littoral

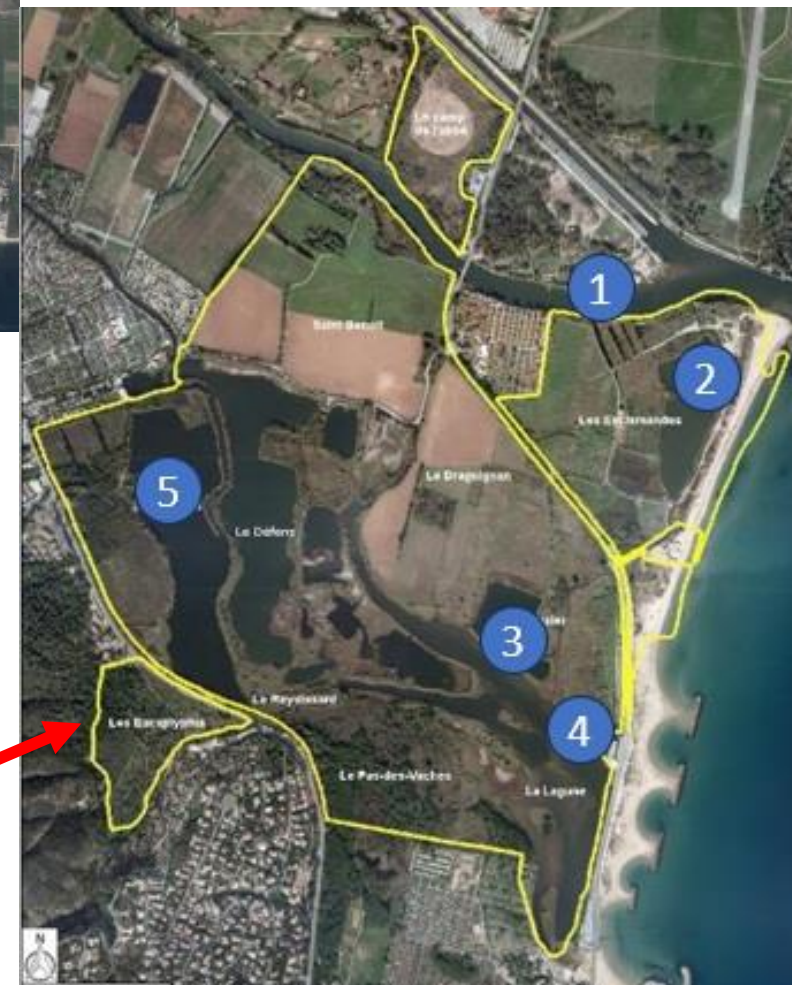
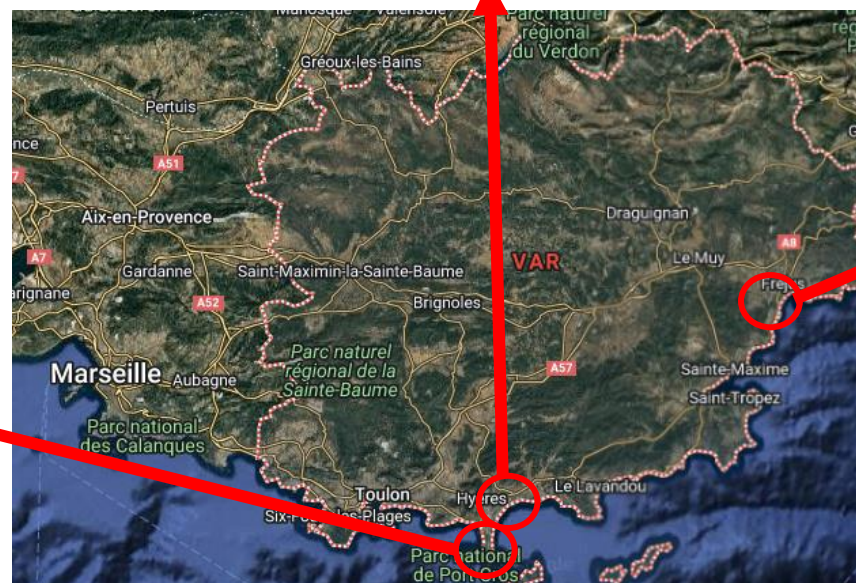

Site « **Etangs de Villepey** » = 271 ha  
Natura 2000 « **Embouchure de l'Argens** »  
(=1380 ha)



# PESQUIERS

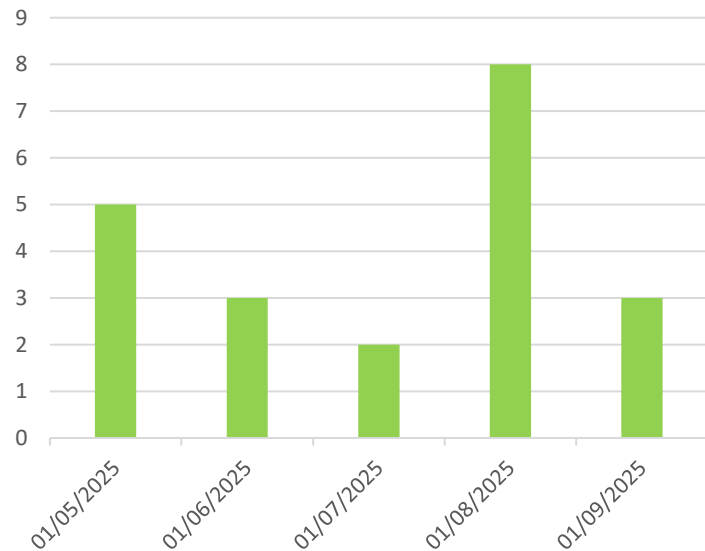
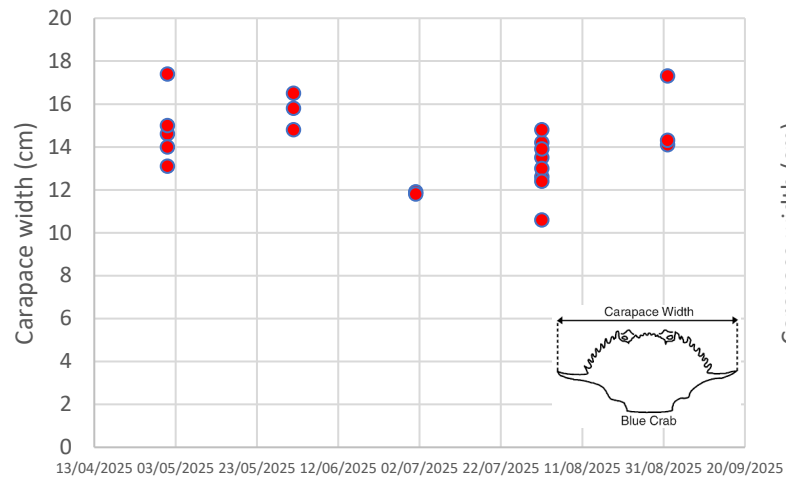

Métropole   
Toulon Provence  
Méditerranée



## Conservatoire du littoral

## VIEUX SALINS

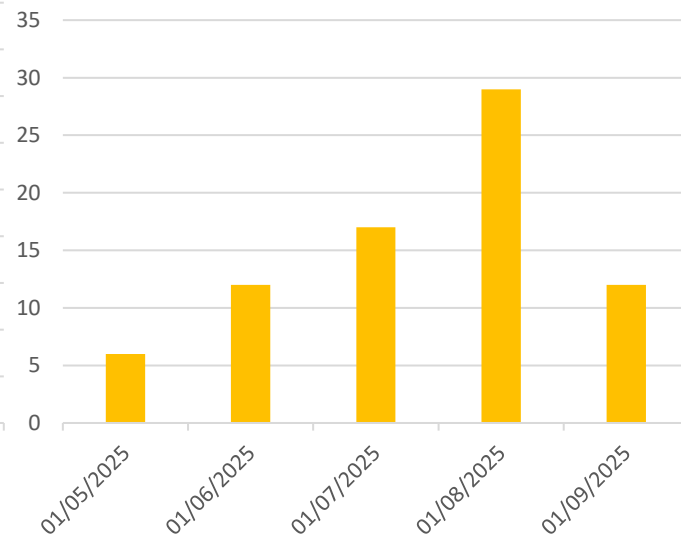
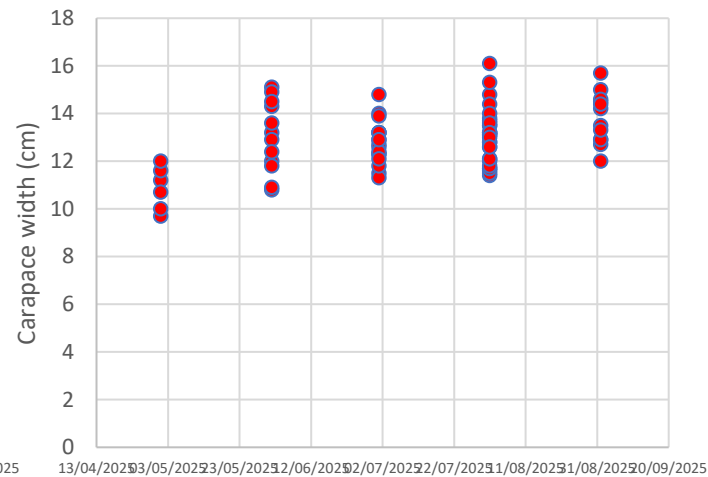

## ETANGS DE VILLEPEY et FLEUVE ARGENS

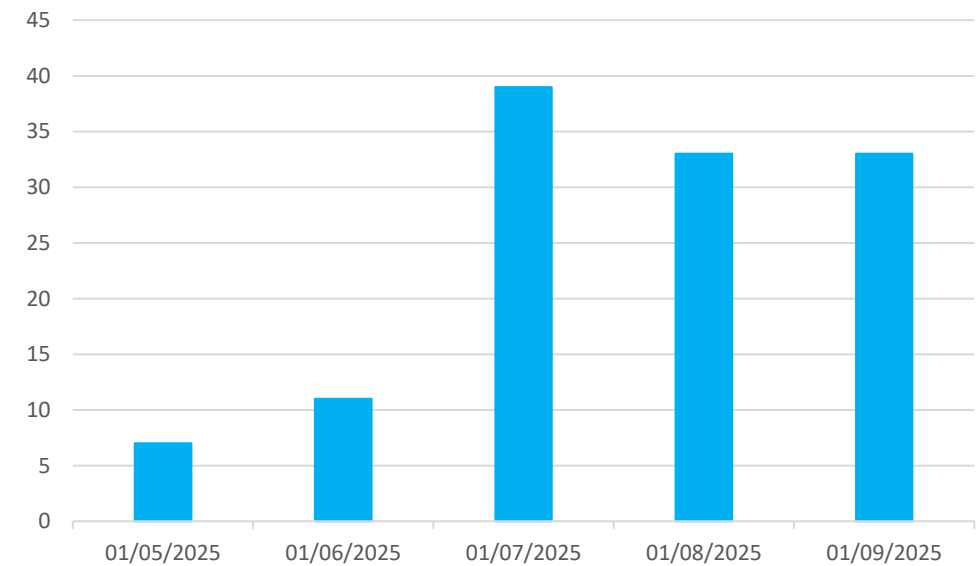
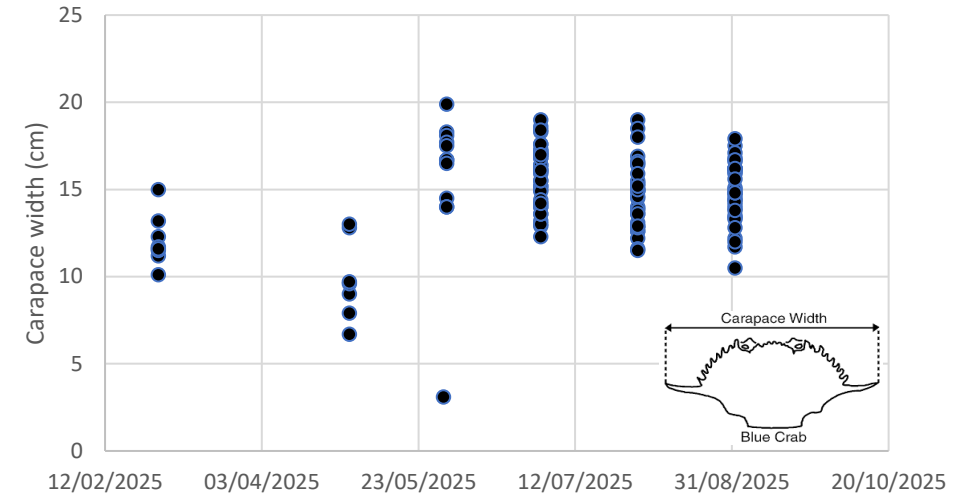

**Estérel**  
**côte d'azur**  
**AGGLOMÉRATION**



★ Conservatoire  
du littoral







# Étang de Vendres (Hérault)

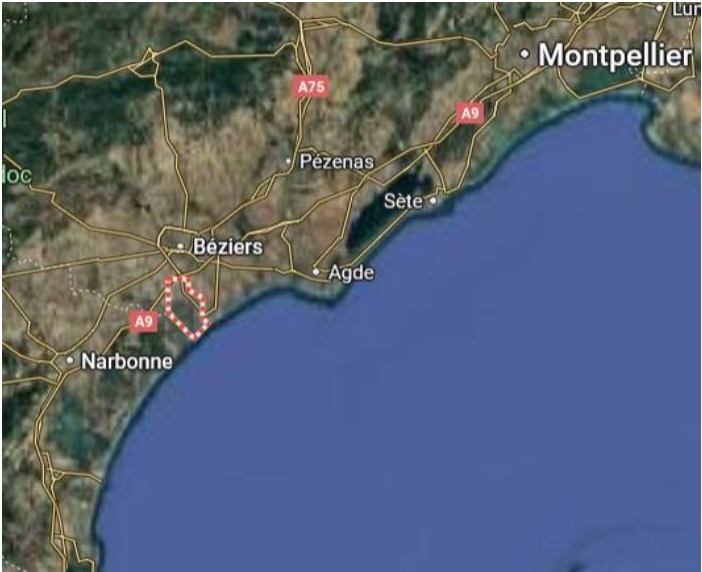
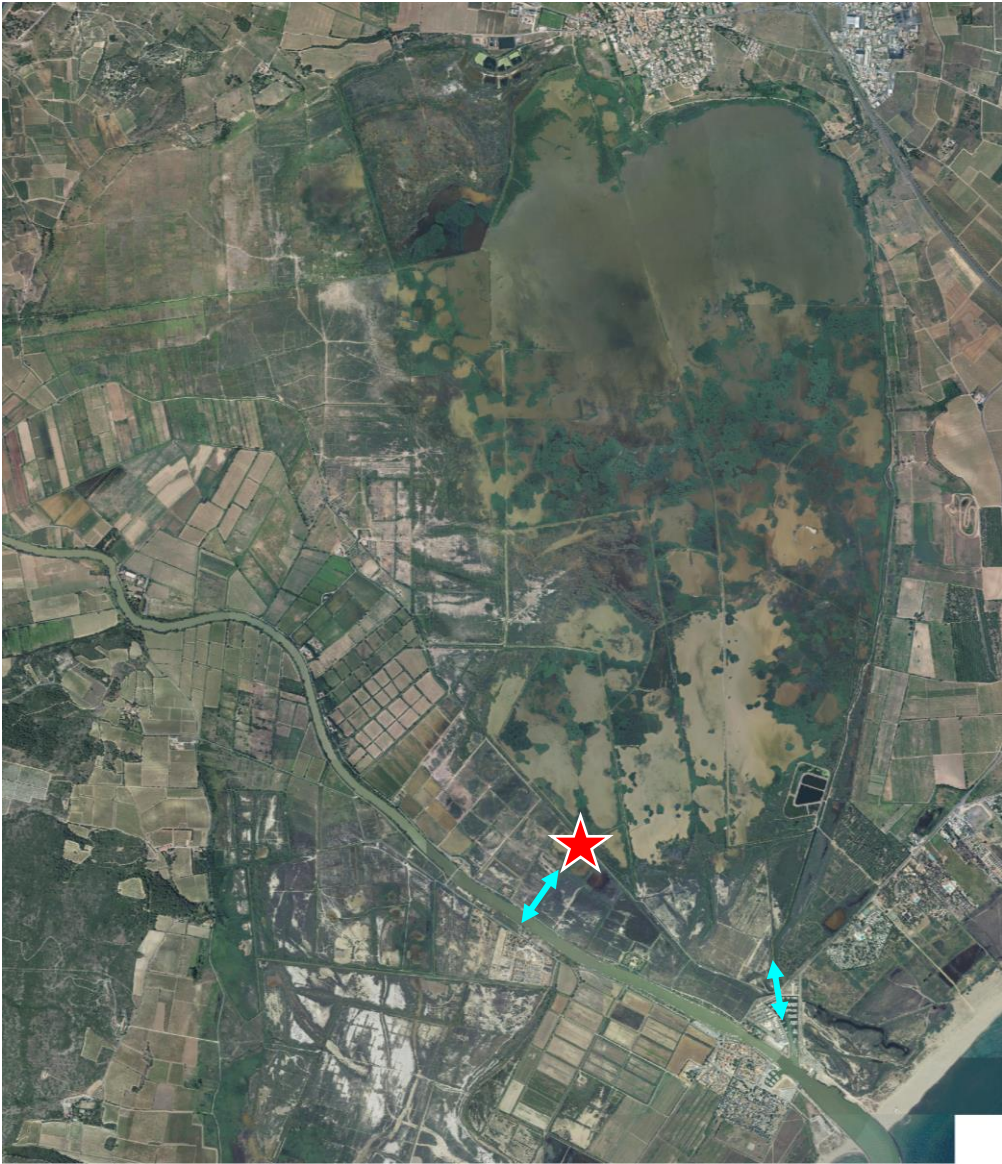

Année	Nombres crabes capturés (pêcheurs)
2019	30
2020	10
2021	5
2022	20
2023	135
2024	845
2025	394



~ 900 ha de lagune avec de la roselière avec 2 connexions à la mer (canaux avec ouvrages) ↔



500 ha au cœur de l'étang (1030 ha avec les périphéries)



2 pêcheurs professionnels (père et fils)



2024 : Test capture avec nasses par gestionnaire sur canal de Pistole + Marais périphérique au canal ★



# Étang de Vendres (Hérault)

**Nasses** : 3 nasses récupérées (2024)  
+ 1 nasse prêtée par pêcheurs (2025)  
**Période** : août à octobre-novembre  
**Appâts** : poissons + moules + autres





# Étang de Vendres (Hérault)

Captures avec les nasses par catégories de tailles en 2024 à 2025

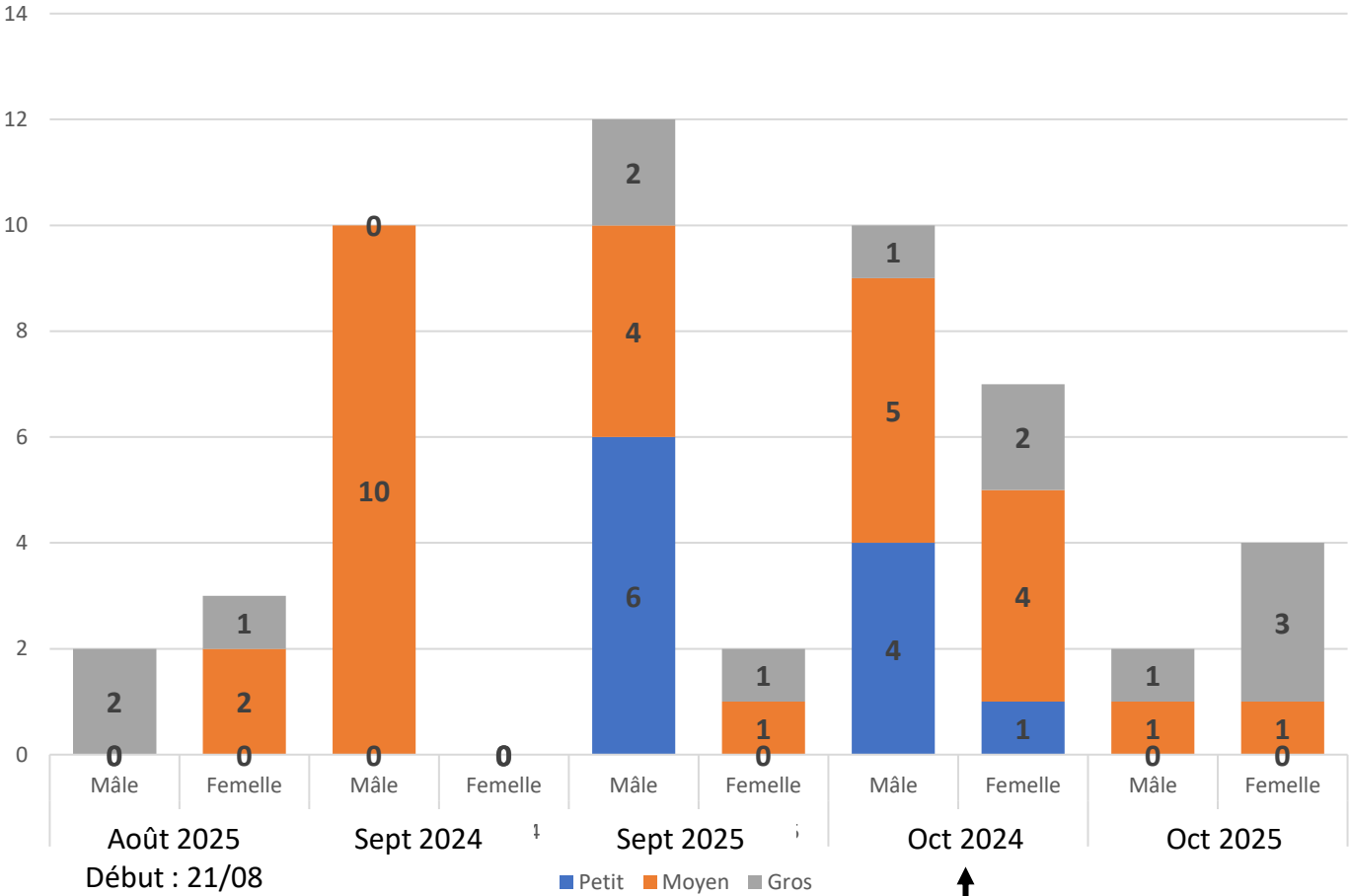

+ 25 à Pistole  
+ 26 au Chichoulet  
à vue avec l'épuisette

Classification par taille	Mâle	Femelle
Petit	≤ 10 cm	≤ 8 cm
Moyen	11 à 19 cm	9 à 15 cm
Gros	≥ 20 cm	≥ 16 cm

Capture Crabe bleu par les pêcheurs dans leur filets

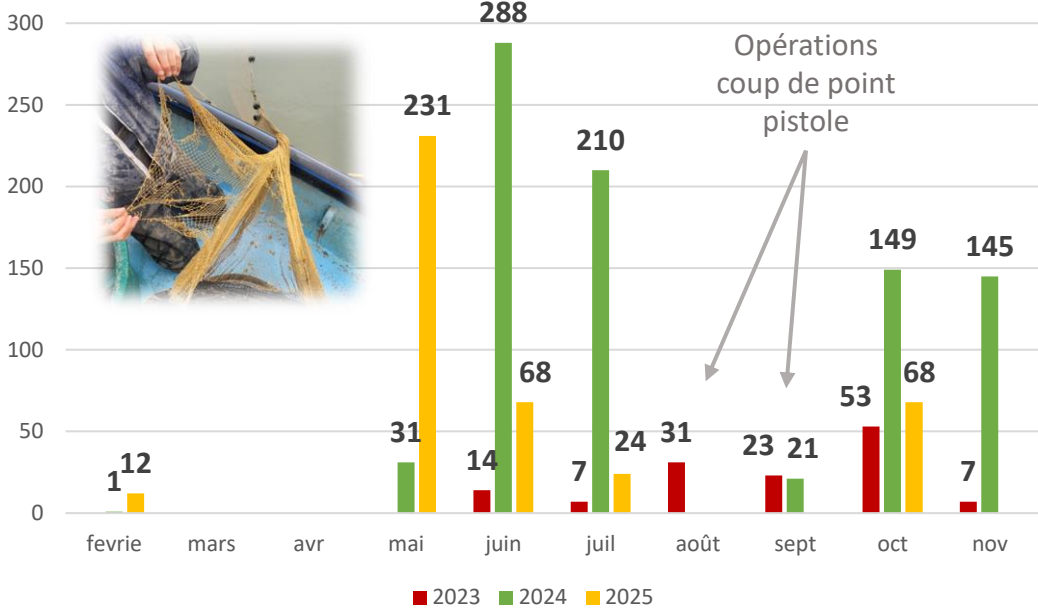

Prises du 8 mai 2025 –  
40 individus avec 8 capechades  
(2 sans grilles et 6 avec)



# Parc naturel régional de Camargue – Bouches-du-Rhône (Delta du Rhône)

**Surface :** 101 20 ha dont 58 900 ha de milieux aquatiques (36 382 ha de zones humides, fleuves et canaux + zone marine (70 km de linéaire côtier).



**Historique :** première femelle grainée pêchée en août 2019 à l’embouchure du Petit Rhône.  
Aujourd’hui : présent dans tous les milieux humides jusqu’en mer, des Saintes jusqu’à port-St-Louis du Rhône.

Année	Nombres crabes capturés (qqs retours de pêcheurs professionnels)
2019	>34
2020	>5
2021	>10
2022	>213
2023	>135
2024	> 40 000
2025	>50 000



**Pêche du 3/11/25 à l’embouchure de Port St Louis (250 kgs/ jour/pêcheur soit > 500 crabes à l’embouchure du Grand Rhône depuis la semaine dernière (crue)**



# Parc naturel régional de Camargue – Bouches-du-Rhône (Delta du Rhône)

- Stage d'avril à septembre 2025 : amélioration des connaissances sur répartition et tests de méthodes de lutte



## Expérimenter des méthodes de lutte contre le crabe bleu

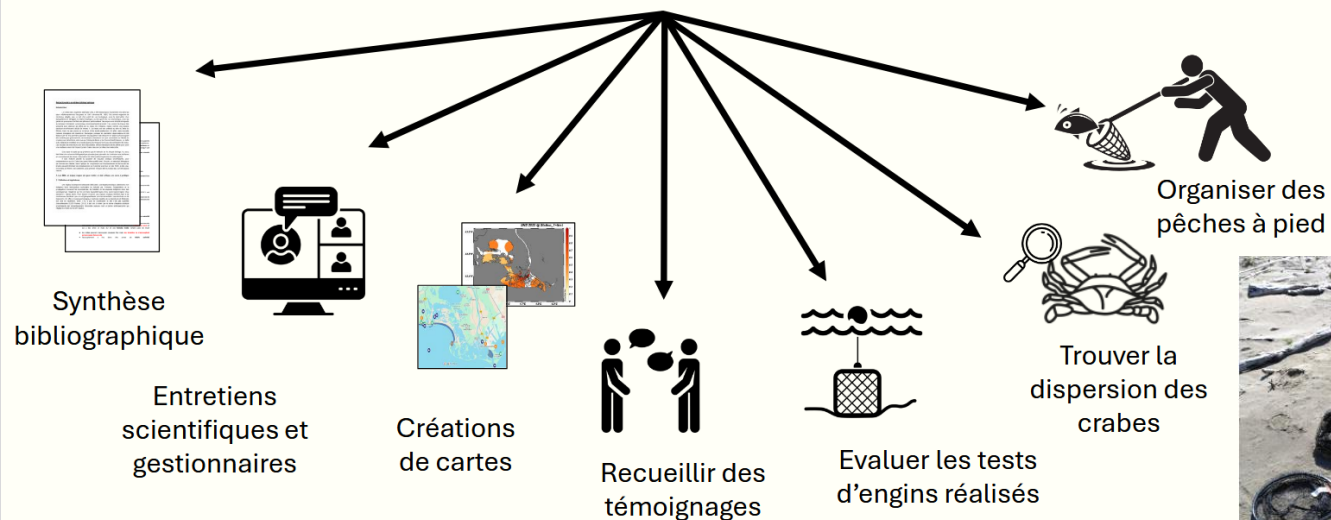

**628 individus** capturés sur 3 sites par le Parc (Icard, Palissade, étang de la Plage Napoléon) ou transmis par les pêcheurs professionnels



# Parc naturel régional de Camargue – Bouches-du-Rhône (Delta du Rhône)

- Stage d'avril à septembre 2025 : amélioration des connaissances sur répartition et tests de méthodes de lutte

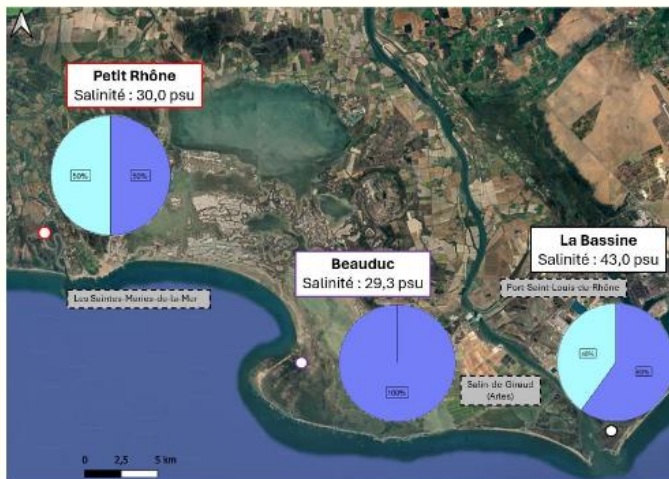

Cartographie de la représentation du sexe-ratio du mois de juin

Légende :

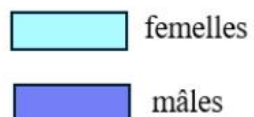

Cartographie de la représentation du sexe-ratio du mois de juillet

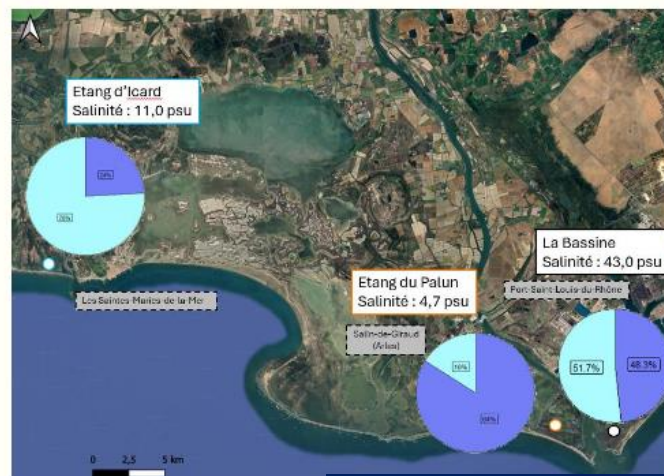

Cartographie de la représentation du sexe-ratio du mois d'août

Tendance de sexe-ratio à l'échelle du delta



# Parc naturel régional de Camargue – Bouches-du-Rhône (Delta du Rhône)

- Stage d'avril à septembre 2025 :  
Protocole « Fleur de douche »

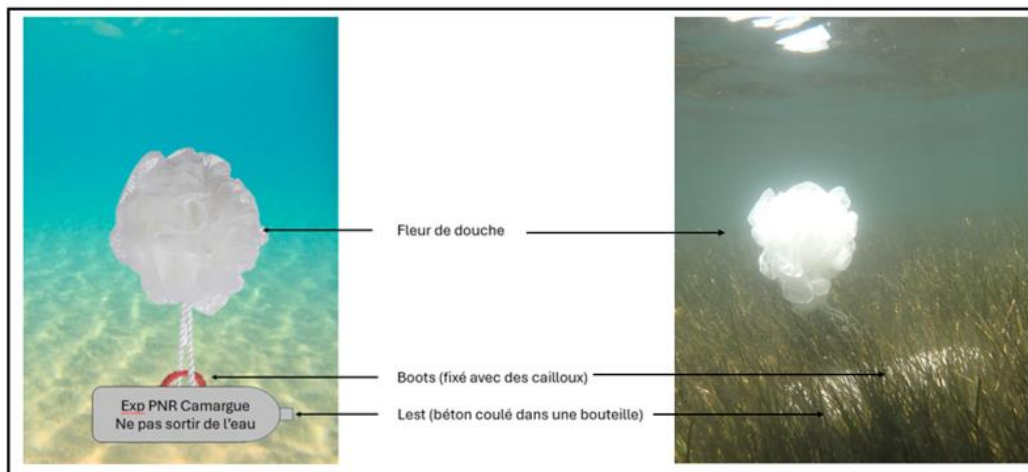

*Image du Zooscan (Juillet 2025)*

Mégaloque de crabe bleu observée sous loupe binoculaire (Zoom x16) –  
Herbier de Beauduc – Juin 2025

Lien rapport de stage : [https://pnr-camargue.n2000.fr/sites/pnr-camargue.n2000.fr/files/2025-10/2025\\_CBerthoud\\_Repartition\\_Crabe\\_bleu\\_PNRC.pdf](https://pnr-camargue.n2000.fr/sites/pnr-camargue.n2000.fr/files/2025-10/2025_CBerthoud_Repartition_Crabe_bleu_PNRC.pdf)

